

ÉVOLUTION DE LA FRÉQUENTATION TOURISTIQUE GLOBALE

(Source : BET F.Marchand 1995-2023 - en millions de nuitées)

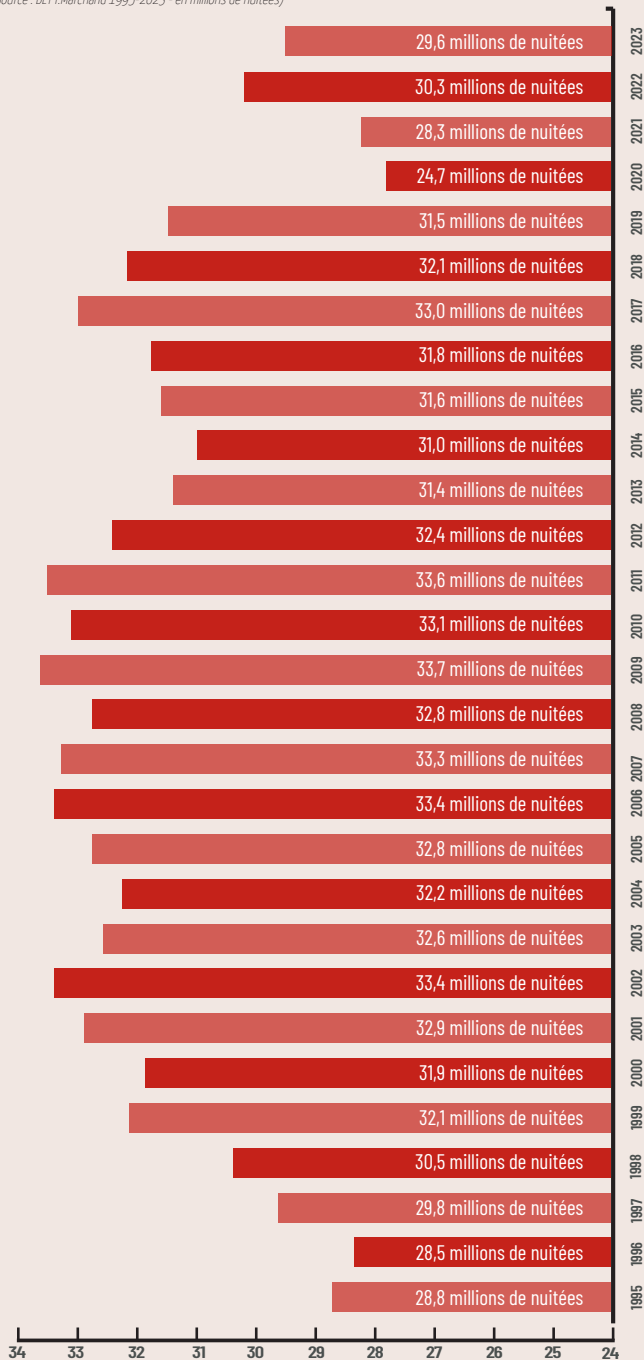

Hydrade - 06 43 86 33 99 - 07 20 00 - Crédits photos : 2011 Les Angles, ArcCastille - Merges, pierre au la montagne publique

Le Tourisme dans les Pyrénées-Orientales c'est :

- Le **7^{ème}** département, le **2^{ème}** en le ramenant à sa population permanente de **487 307 habitants** (après la Haute-Savoie - Source INSEE).
- **1,3 milliard de consommation** touristique générée annuellement par les visiteurs sur le département.
- **55.000 emplois salariés et non salariés** qui sont liés au tourisme (source INSEE), soit près de **15%** de l'emploi salarié marchand du département.
- **29,6 millions** de nuitées marchandes et non marchandes (Source F. Marchand).
- **86%** des nuitées sont françaises, **14%** sont des nuitées étrangères. En arrondissant, on évalue à près de **7,6 millions de visiteurs** par an dont **3,5 millions de touristes** et près de **4 millions d'excursionnistes**.
- **94%** viennent en voiture, **4%** en train, **2%** en avion.
- Une durée moyenne de séjour de **8 jours** pour les touristes à l'année, près de **14 jours** en haute saison estivale.
- **10 stations balnéaires / 9 stations de montagne / 5 stations thermales**.

Il est intéressant de noter que le chiffre de **29.6 millions de nuitées** en 2023 correspond à une population additionnelle sur l'année de **81.000 personnes** (29,6 millions / 365 jours). Ainsi, on peut ajouter 81.000 habitants à la population résidentielle de **487 307 habitants**, soit un total de **568.307**, soit **1/7^{ème}** de plus.

LA MONTAGNE ET LE SKI

Stations de ski / 2023-2024	Chiffre d'affaire	Journées skieur
Font-Romeu Pyrénées 2000	14 607 909 €	513 943
Les Angles	8 013 227 €	273 747
Porté Puymorens	2 402 297 €	99 840
Formigüères	1 344 947 €	54 410
Cambre d'Azé	1 034 505 €	43 627
La Quillane	225 675 €	12 538
Puyvalador	-	-
Cerdagne Puigmal 2900	-	-
TOTAL	27 628 560 €	998 105 €

Espaces nordiques / 2023-2024	Chiffre d'affaire	Journées skieur
Font-Romeu Nordique	65 376 €	NC
Capcir Nordique	NC	NC
TOTAL	65 376 €	NC

Agence de Développement Touristique des Pyrénées-Orientales
2, boulevard des Pyrénées - 66005 Perpignan - Tél. +33 (0)4 68 51 52 53
Plus d'informations sur : www.pro-tourismeadt66.com



2023

Édition 2024

Les chiffres clés du Tourisme et des Loisirs



Pyrénées-Orientales

pro-tourismeadt66.com



CAPACITÉS D'ACCUEIL

	Unités	Lits
Pyrénées-Orientales		
Hébergements non marchands <small>Résidences secondaires, parent ou amis (estimations)</small>	99 750	498 750
Hôtellerie de plein air	166	95 642
Hébergements collectifs	128	17 465
Locations de vacances (labellisées ou classées)	5 193	21 666
Hôtellerie	145	11 910
Chambres d'hôtes	43	332
TOTAL	105 425	645 765

Source: ADT 2024

Poids des hébergements marchands (en lits)

Camping 95 642	Littoral 92 803
Location de vacance 21 666	Plaine piémont 24 974
Hébergement collectif 17 465	Montagne 17 612
Hôtel 11 910	Perpignan passage 11 626

CAPACITÉ D'ACCUEIL MARCHAND PAR COMMUNAUTÉ DE COMMUNES

Pyrénées-Orientales
5.675 unités
147.015 lits

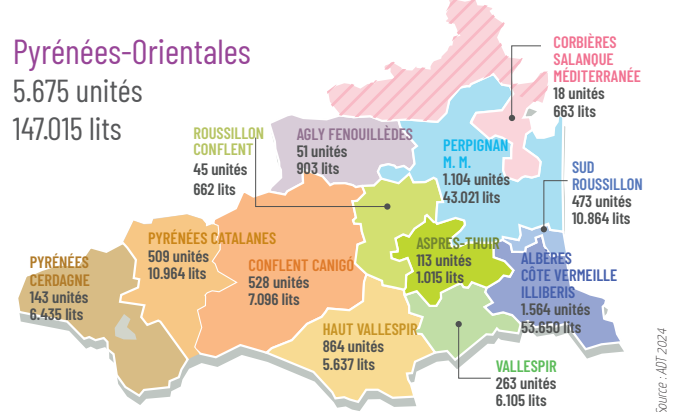

Source: ADT 2024

Fréquentation 2023 des stations thermales	Nombre de curistes	SPA et bien-être
Amélie-les-Bains	20.083	3.268
Molitg-les-Bains	3.652	1.680
Le Boulou	2.859	460
Vernet-les-Bains	2.352	-
La Preste	1.890	129

Source: ADT 2024

NOMBRE ET RÉPARTITION DES RESTAURANTS

	Restauration traditionnelle	Restauration rapide
2.590 en 2023	1.030 (40 %)	1.560 (60 %)
2.431 en 2022	1.017 (42 %)	1.414 (58 %)
2.508 en 2021	1.025 (41 %)	1.483 (59 %)

Source: ADT/CCI 2024

HÔTELLERIE DE PLEIN AIR (CAMPINGS) Capacité d'accueil de l'hôtellerie de plein air classée

P.-O.	1*	2*	3*	4*	5*	Total
Unités	7	24	67	48	20	166
Lits	1.245	6.849	23.802	37.143	26.603	95.642
	1,3%	7,2%	24,9%	38,8%	27,8%	

Source: ADT 2024

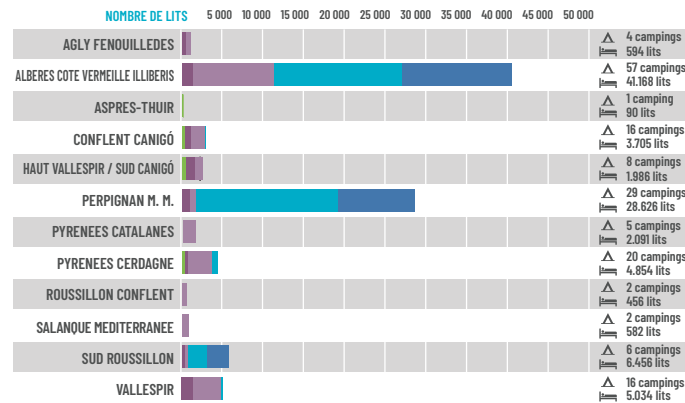

HÔTELLERIE Capacité d'accueil de l'hôtellerie classée

P.-O.	1*	2*	3*	4*	5*	Total
Unités	7	38	71	27	2	145
Lits	748	2.529	5.820	2.691	122	11.910
	6,2%	21,2%	48,9%	22,6%	1,1%	

Source: ADT 2024

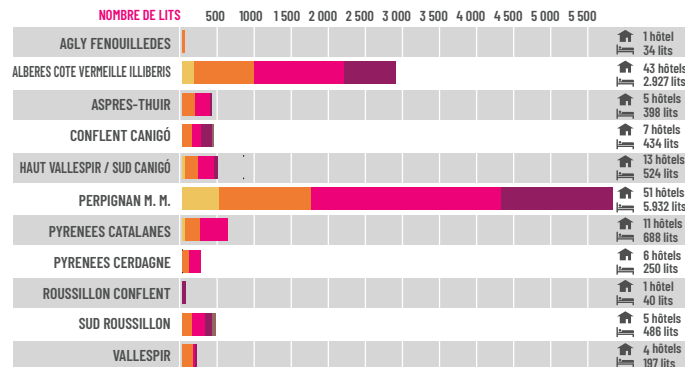

FRÉQUENTATION TOURISTIQUE

Source: ADT 2024 - FLUX VISION

Nuitées touristiques françaises. Côte Catalane

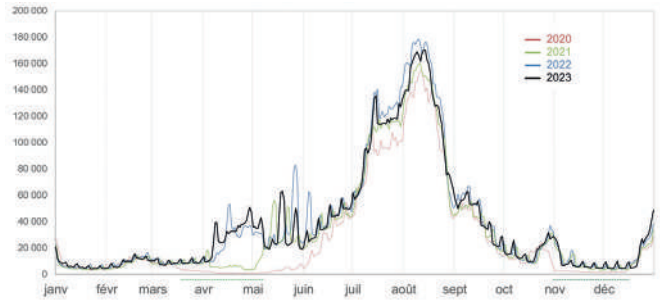

Nuitées touristiques françaises. Zone de Perpignan

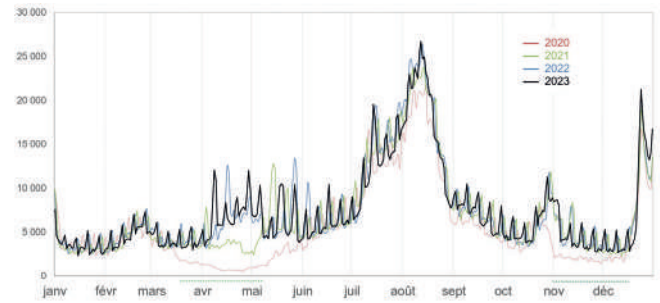

Nuitées touristiques françaises. Pyrénées Catalanes



Périodes des confinements stricts de 2020

1^{er} confinement : du 17 mars au 11 mai 2020

2^{ème} confinement : du 30 novembre au 15 décembre 2020